

2023年度（第15期）事業報告書

特定非営利活動法人びあの

1. 活動の状況及び成果

新型コロナウイルスが5類に移行され一般的には日常が戻りつつありますが、学校や福祉施設ではまだまだ予断を許さない状況で、受入人数の制限や黙食・マスクの着用等を引き続き感染対策として行っております。

年間利用者数は1,500名を割り込んだ昨年からはほぼ横ばいの状態で、利用者の一日平均で4.16名と昨年より更に▲0.12名の減少も見られています。

実質3年目に当たる放課後等デイサービス事業では、びあのにおける療育として、あいさつや言葉遣い・衣服の着脱・食事マナー・トイレ・手洗い等、日常生活に特化した基本動作の反復練習と集団生活への順応訓練を基本とし、利用者個々のレベルに合わせた学習指導も新たに取り入れ、特性に応じた訓練内容をスタッフ全員で共有し、療育を行っております、これは制度上やむを得ない事象ではありますが、高校の卒業と同時に日中一時への切換えで放デイの利用者が年々減少し、今年度は利用者の50%が日中一時となり来期は更に放デイから日中一時への移行で経済的な問題が生じそうです。

短期入所利用者は、一旦コロナで減少しましたが少しずつ増加に転じつつあるもののピーク時の半分にも満たないのが現状です。

相談事業に関しては個別面談での相談は数件でしたが、川西市及び猪名川町社会福祉協議会との連携で、タイムリーな対応により問題解決のお手伝いが出来たものと推測いたします。

法人の正会員・賛助会員のみなさん、川西市社会福祉協議会、(株)アンダーツリーさん等、様々な方々からの助成・援助に感謝すると共に、引続き安心・安全をモットーに的確な活動が継続できるよう努力してまいります。

2. 実施事業内容

1) 短期入所支援事業

- ・受入地域実績

川西市・猪名川町

- ・利用者数/利用パターン別（別添表及びグラフ参照）

短期入所支援事業	2023年度	2022年度	前年対比
利用時間帯での昼食提供なし	51	137	37.23%
利用時間帯での昼食提供あり	152	48	316.67%
合 計	203	185	109.73%

- ・地域別 利用者延人数及び構成比

川西市		猪名川町		合 計	
障害者	障害児	障害者	障害児	障害者	障害児
37	23	96	47	133	70
60		143		203	
29.56%		70.44%		100.00%	

2) 日中一時支援事業

- ・受入地域実績

川西市・猪名川町

- ・利用者数（別添表及びグラフ参照）

日中一時支援事業	2023年度	2022年度	前年対比
4時間未満	408	300	136.00%
4時間以上8時間未満	261	208	125.48%
8時間以上	51	24	212.50%
合 計	720	532	135.34%

- ・地域別 利用者延人数及び構成比

川西市		猪名川町		合 計	
障害者	障害児	障害者	障害児	障害者	障害児
219	0	333	168	552	168
219		501		720	
30.42%		69.58%		100.00%	

川西市障害児の利用は、緊急時対応のみ

※障害児＝18歳未満

3) 放課後等デイサービス事業

- 受入地域実績

川西市

- 利用者延人数及び構成比（別添表及びグラフ参照）

放課後等デイサービス事業	2023年度	2022年度	前年対比
平日（月曜～金曜）	317	401	79.05%
休校日（土日祝、春夏冬休み期間等）	192	343	55.98%
合計	509	744	68.41%

3. 事業実施体制

1) 会議に関する事項

通常総会

開催日 2023年5月28日（日） 14:00～15:30

開催場所 兵庫県川西市清和台東2丁目3-46 ぴあの施設内

出席者 10名 うち議長委任1名、書面表決5名

正会員数 13名

議事内容

- 2022年度 事業報告・決算報告の承認
- 2023年度 事業計画・活動予算の承認
- 任期満了に伴う、理事・監事改選の承認

2) 会員

正会員 13名

賛助会員 8名

3) 登録スタッフ

ヘルパー 8名（男性1名・女性7名）

2023年度 利用者数

月	地域	短期入所			日中一時				放課後等デイサービス			合計 (日平均)	前年 対比	一昨年 対比
		I・Ⅲ	Ⅱ・Ⅳ	計	～4h	～8h	8h～	計	①	②	計			
4月	川西市	4	3	7	7	2	5	14	28	15	43	121	107.08%	71.60%
	猪名川町	0	8	8	20	24	5	49	/	/	/			
	合計	4	11	15	27	26	10	63	28	15	43			
5月	川西市	7	3	10	11	1	5	17	28	10	38	121	96.80%	106.14%
	猪名川町	0	6	6	31	18	1	50	/	/	/			
	合計	7	9	16	42	19	6	67	28	10	38			
6月	川西市	2	7	9	14	6	1	21	37	8	45	127	95.49%	86.39%
	猪名川町	0	11	11	20	19	2	41	/	/	/			
	合計	2	18	20	34	25	3	62	37	8	45			
7月	川西市	2	6	8	9	7	0	16	24	22	46	127	85.23%	86.39%
	猪名川町	3	8	11	18	24	4	46	/	/	/			
	合計	5	14	19	27	31	4	62	24	22	46			
8月	川西市	0	2	2	10	5	2	17	0	41	41	113	92.62%	86.92%
	猪名川町	3	11	14	17	21	1	39	/	/	/			
	合計	3	13	16	27	26	3	56	0	41	41			
9月	川西市	2	4	6	12	1	6	19	37	10	47	125	105.93%	107.76%
	猪名川町	3	7	10	24	19	0	43	/	/	/			
	合計	5	11	16	36	20	6	62	37	10	47			
10月	川西市	0	4	4	15	6	0	21	33	7	40	121	98.37%	95.28%
	猪名川町	4	9	13	25	18	0	43	/	/	/			
	合計	4	13	17	40	24	0	64	33	7	40			
11月	川西市	0	2	2	15	1	4	20	33	12	45	116	97.48%	80.00%
	猪名川町	3	9	12	24	13	0	37	/	/	/			
	合計	3	11	14	39	14	4	57	33	12	45			
12月	川西市	0	2	2	14	4	0	18	24	14	38	109	91.60%	74.15%
	猪名川町	4	9	13	20	17	1	38	/	/	/			
	合計	4	11	15	34	21	1	56	24	14	38			
1月	川西市	0	2	2	16	0	2	18	29	10	39	107	125.88%	93.86%
	猪名川町	4	8	12	17	18	1	36	/	/	/			
	合計	4	10	14	33	18	3	54	29	10	39			
2月	川西市	0	2	2	16	0	3	19	33	9	42	114	106.54%	156.16%
	猪名川町	4	10	14	18	16	3	37	/	/	/			
	合計	4	12	16	34	16	6	56	33	9	42			
3月	川西市	1	5	6	16	1	2	19	11	34	45	131	88.51%	110.08%
	猪名川町	5	14	19	19	20	3	42	/	/	/			
	合計	6	19	25	35	21	5	61	11	34	45			
合計	川西市	18	42	60	155	34	30	219	317	192	509	1,432	98.02%	92.51%
	猪名川町	33	110	143	253	227	21	501	/	/	/			
	合計	51	152	203	408	261	51	720	317	192	509			

注) 短期入所 (I・Ⅲ=昼食込、Ⅱ・Ⅳ=昼食なし) 放デイ (①=平日・②=休日及び休校日)

2023年度 月別利用者数

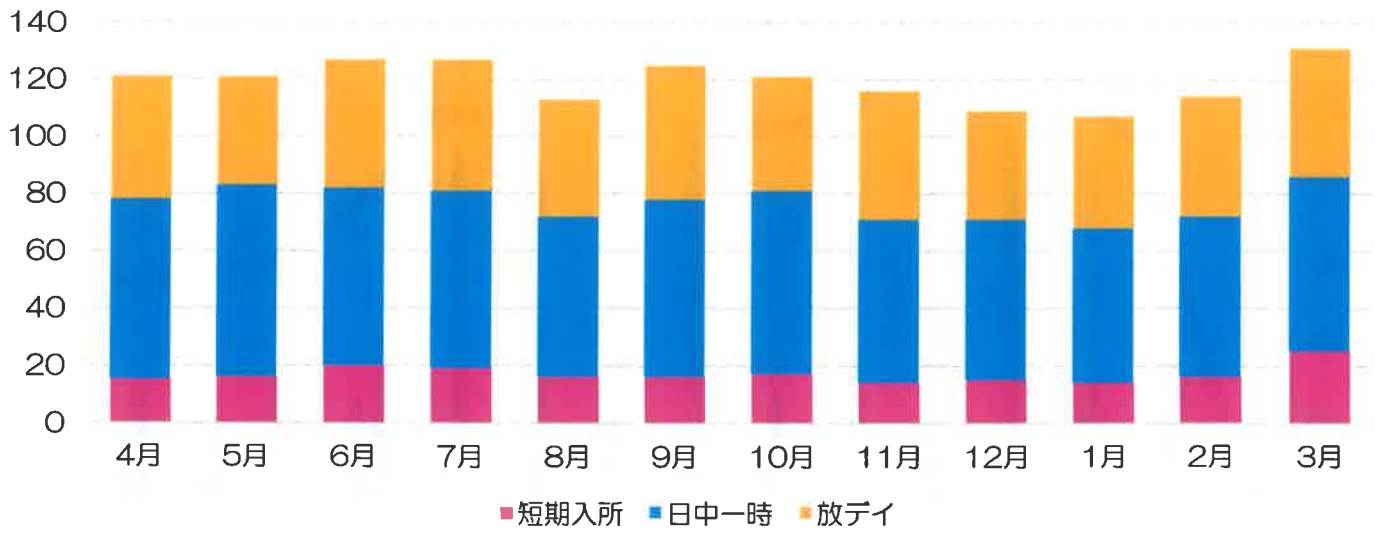

地域別

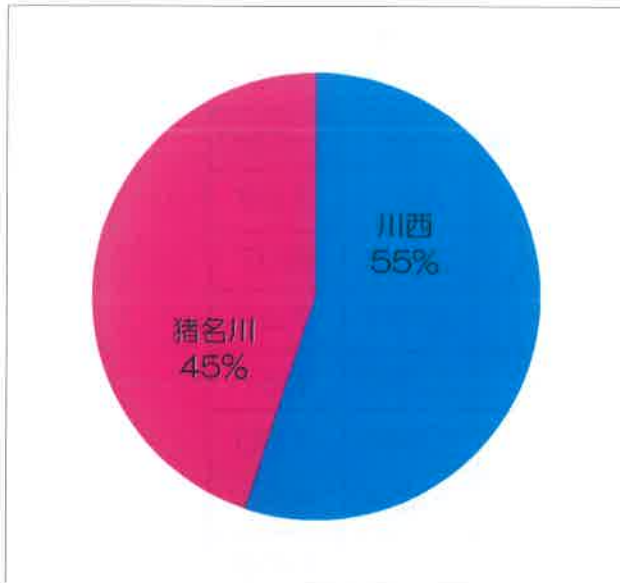

事業別利用者

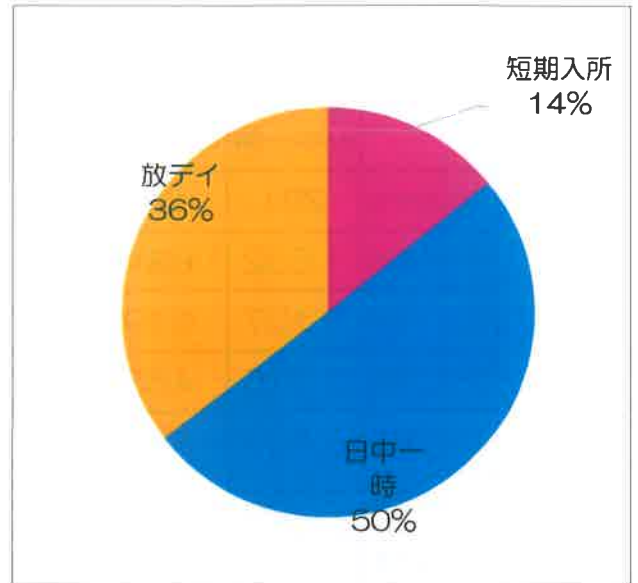

日中一時利用時間

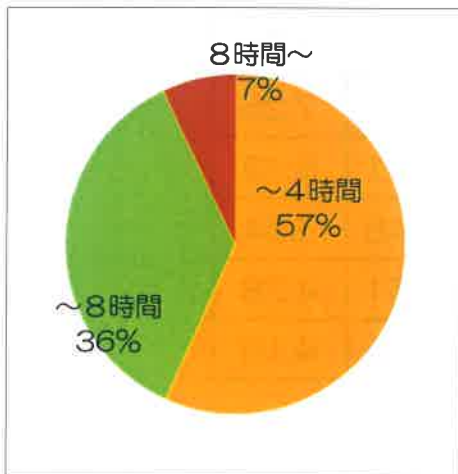

短期入所利用時間

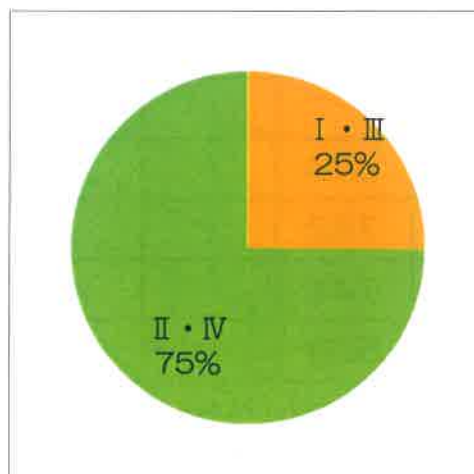

放デイ利用時間

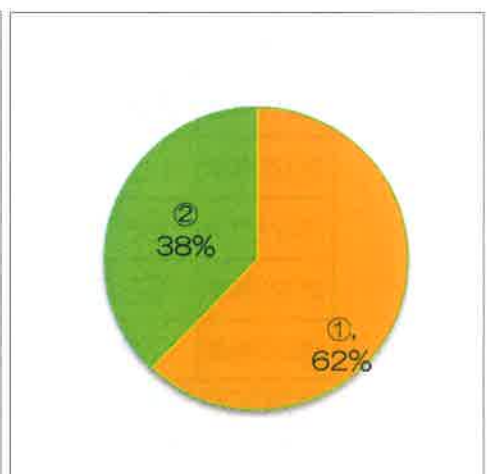

短期入所 I・III=昼食有、II・IV=昼食無
放デイ ① 平日対応、② 休日対応

事業別年度集計表

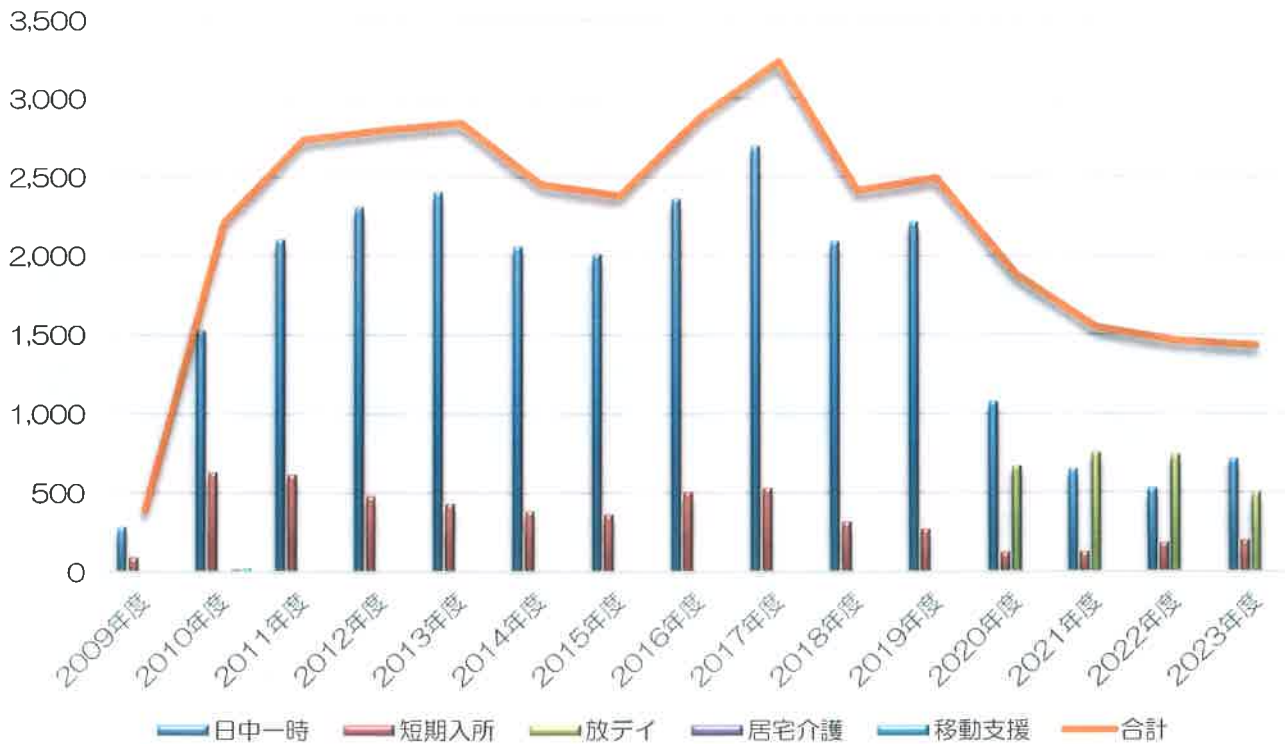

	日中一時	短期入所	放デイ	居宅介護	移動支援	合計	1日当り
2009年度	291	94		0	6	391	1.87
2010年度	1,532	634		20	28	2,214	6.07
2011年度	2,107	619		0	11	2,737	7.48
2012年度	2,315	483		0	0	2,798	7.67
2013年度	2,409	437		0	0	2,846	7.80
2014年度	2,063	391				2,454	6.84
2015年度	2,015	366				2,381	6.63
2016年度	2,366	510				2,876	8.03
2017年度	2,704	535				3,239	9.05
2018年度	2,095	320				2,415	7.50
2019年度	2,219	275				2,494	7.25
2020年度	1,079	126	676			1,881	5.42
2021年度	657	129	762			1,548	4.54
2022年度	532	185	744			1,461	4.28
2023年度	720	203	509			1,432	4.16

※2009年度は9月1日より翌年3月31日までの7ヶ月※

※居宅介護及び移動支援は、2012年度より休業とし、

県からの指導により2014年度を以って廃業した※

※放課後等デイサービス事業は、2020年度開設